

ひろしま ゆいマップ

～since2007～



つながる喜び えがお咲く！

～ 一歩ふみ出し、始めませんか！ 仲間といっしょに ～

☆広島市立広島特別支援学校地域活動推進事業☆とは

広島市立広島特別支援学校児童生徒の地域における交流の促進や、社会生活に必要な事項を学ぶ機会を提供するとともに、完全学校週五日制の実施に伴い、活動の場作りを推進し、児童生徒がより充実した生活を送ることができるようにするために、広島市より助成を受けて行っている事業です。

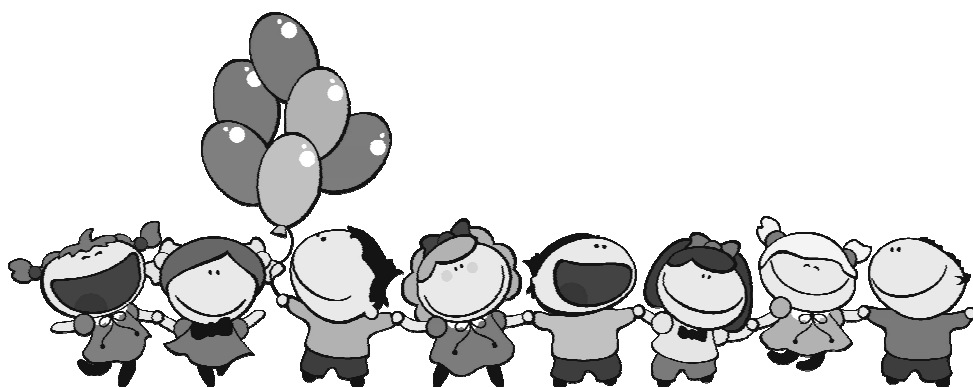

特集

『活動紹介』 ～気軽にグループ活動を始めませんか！～

♪ももこくらぶ ♪きらり☆ ♪くれよんズ ♪マイキーズ+(プラス)

活動グループ紹介

こぐまかい サッカー教室 そうくんのさんぽ ちゅうりっぷの会 カムカムクラブ
にこにこくらぶ ももこくらぶ 明星キッズの会 ゆうあい広島サッカーチーム
きらり☆ くれよんズ おおくまかい とげがささる あうあう
広島市知的障害者バスケットボールチーム あいうえおにぎり 動作法の会 出島ヒップホップ
東雲(しののめ) ミーチャクラブ マイキーズ+(プラス)

(21団体 掲載順)



:ボランティア募集グループ

もこもこくらぶ



Since 1995



仲間の様子

・月に一度、学校や職場などは別々ですが、地域の仲間との活動をみんな楽しみに集まってきます。言葉でのやりとりが苦手なメンバーも多いですが、顔を見合せて、楽しそうに笑いあっています。

もこもこくらぶ

・「もこもこくらぶ」は、平成7年に学校が週休二日になるのをきっかけに「東区二葉中学校区内」に住む当時の広島市立広島養護学校（特別支援学校）と尾長小学校養護学級（特別支援学級）のお母さんが、学校が休みの第二土曜と第四土曜日に地域での活動を楽しもうと始めました。今までもこれからは本人たちが「楽しめる」「やってみたい」ということを無理のない範囲で、企画しながら、地域の方の助けも借りながらのんびり活動をして、今年の春で、24年目を迎えました。

活動内容

- ・クッキング
- ・お花見
- ・スポーツ観戦
- ・バスハイク
- ・鉄道旅行
- ・BBQ
- ・クリスマス会
- ・初詣 など



会を始めた頃



こんなに大きくなりました



楽しい事大好き



活動の様子

・はじめの一年目は、小学生ばかりの会だったのと親同士もまだ知り合ったばかりだったので、お互いに遠慮しつつ自分の子どもにベッタリくっつきながらのレクレーション企画ばかりでした。今は「四半世紀の付き合い」になるメンバーもいますので、何も話さなくてもお互いの気持ちが伝わるくらい楽しく参加しています。親同士も信頼し何でも相談できる関係になっています。新しいメンバーもすぐに打ち解けます。楽しければそれでいいよ！がモットーのんびりし活動を目指しています。

「地域と共に歩んで11年」 福木地区障がい児・者サークルきらり

私たちは毎月1回、主に第2日曜日に地域にある特別養護老人ホーム虹の里 第1 デイサービスルームをお借りして様々なレクリエーションを楽しんでいます♪

施設の裏には公園があるので外遊びをすることもありますが、基本は同じ場所・環境での活動なので障がいの重さを気にすることなく、車椅子の仲間や場所や環境になじむのに時間がかかる仲間も安心して参加できる事がとてもありがたいです。



そんな私たちが「きらり」を立ち上げたのは11年前…

日々の生活に親子共々追われがちですが、「卒業後は…？仲間とって楽しい時間を過ごす機会は同窓会だけ？同窓会にも行き難い子もいるし…寂しい！地域の人との係わりも必要だと思うのにどうしたら良いのか分からない…だったらそういう機会を作ろう！」そして…

試行錯誤しながらではありますが活動を通じて馬木・福田社協、地域の民生委員さん、地域ボランティアの方々などのご協力も徐々に増えていき、今では子供たちの人数よりも多いような…(笑)

月に1度仲間に出会う事で日々の頑張りや緊張から解放され、笑顔で楽しそうにしている様子を見ることは応援して下さる方々や保護者の楽しみです！



活動日時：毎月第2日曜日 9:30～12:30

活動場所：特別養護老人ホーム虹の里

第1 デイサービスルーム

連絡先：森脇 090-4109-6471

	行事予定	場所
4/8	お花見と折り紙遊び	デイサービス
5/13	エクササイズ	デイサービス
6/10	広島を学ぼう	デイサービス
7/8	カラオケ	デイサービス
8月	お休み	
9/9	エンジョイミュージック	デイサービス
10/14	カラオケ	デイサービス
11/11	スポーツレクリエーション	デイサービス
12/16	クリスマス会	デイサービス
1/13	エクササイズ	デイサービス
2/10	クッキング	デイサービス
3/10	進級式	デイサービス

一緒に楽しい時間をすごしませんか？

～～活動の運営について

みんなの協力があるからこそ楽しい！！～～

私たち「くれよんズ」は、通園時代に知り合えた仲間と継続して色んなところに遊びに行けたらいいね！！という思いから、卒園して何年か後に4家族でスタートしました。（当時は「くれよん」でした。）

その後先輩グループと合体し、新生「くれよんズ」として楽しく活動中です♪

ここ何年かは私が代表をさせてもらっています。

代表とは名ばかりで、運営に関する主な仕事といえば、

◎予算・決算書、計画書の作成

◎年2回の代表者会議の出席

◎ゆいマップの原稿作成

と、たったこれくらいです!!

体操教室



ランチバイキング



最初の一年は全てが初めてで、少し大変かもしれませんが、大体の流れがわかれば、あとは自分のペースで進めればOK。

あまり負担を感じたことはありません(^)

くれよんズでは、「毎年の積み重ね」を大事にしている、基本の活動内容は同じにしています。毎年同じ活動をすることで、子どもたちも見通しが持てるし、計画する担当者も要領よく計画できます。

毎月の活動をメンバーの分担制にさせていただいているので、だれか一人だけの負担になることはなく、また、活動ごとに色んな個性も出て、毎回楽しく活動できています！担当者の方にはいつも感謝です、(^。^)

これから活動を始めようかな、でも運営が大変そうだな、と思われているグループがあれば、とりあえず「最初の一歩」を踏み出してみてもいいですか？



くれよんズ 代表 山村 洋美

こんにちは マイキーズ+(プラス)です。

放課後等デイなどの制度が充実していない頃、ボランティアさんと南区育成会会員の親子が、南区社協の協力のもとマイキーズとして活動していました。当時活動をしていたメンバーの多くは社会人となりましたが、「学齢期の方から先輩との交流がしたい。」「充実した豊かな余暇活動を過ごしたい。」という願いから、この度マイキーズ+(プラス)を発足しました。

学齢期から社会人と本人の年齢差はありますが、文化的な活動やおでかけを楽しんでいます。集団活動の中にも…例えば、今回は一緒に行動できなくてもその雰囲気を感じるだけでいいといった一人一人の気持ちを尊重する姿勢をとっています。

《活動の内容》

山登り…鈴ヶ峰～互いに思いやりながら登ることができ、山頂からの眺めも最高でした。

三景園周辺散策(福祉バス利用)

三景園を全員で散策 その後自由行動～広島空港・県立中央公園・八天堂
ガラスアート製作…保護者指導～動物の形のガラス台にきれいな小粒のガラスをのりで貼りつける。集中して作業することができ素敵な作品に仕上がりました。(焼きは指導者)

※夏休みの行事

①そうめん流し

そうめん流しをしたい！と本人が発したことを実現させるには…と考え、おりづる作業所のそうめん流しに参加することに…。学齢期の保護者はおりづる作業所の見学を兼ねることができ、本人達は大喜びで有意義な時間を過ごすことができました。



②平和公園&おりづるタワー(夕方から開催)

おりづるを折り、おりづるの壁へ落とし、それがくるくる回りながら落ちる様を眺める。おりづるの丘では、夕日を眺めながら冷たい飲み物を飲んだり、お話をしたり、穏やかなひと時でした。

参加した本人達の記念撮影は視線も立ち方もバラバラ。“みんなちがって みんないい”(金子みすゞ)が思い浮かぶ個性豊かな写真となりました。

③マロンの里(福祉バス利用)

水がきれいで川の流れが穏やか。木陰も多く自然豊かな場所でした。

日曜日で人が多かったものの、魚やカエル捕り、ボール投げなど自分たちのリズムで楽しく遊びました。



【これからの事】

月に1度、本人・保護者・ボランティアさんと共にいろんな体験をして楽しんでいけたらと思っています。

集団の中でも、“一人一人の思いを大切に!!”をモットーにすすめていきます。

マイキーズ+(プラス)代表 中島 恵

—地域活動推進事業 活動グループ—



こぐまかい

障害のある子どもたちの休日を豊かにするために
 <こぐまかいの「はじまり」と「ねがい」>

1992年の学校週五日制のはじまりを期に障害
 児子どもまつり実行委員会の呼びかけで誕生。本来
 「休日は楽しいもの！」をモットーに活動しています。活動拠点は中
 区ですが参加者は市内各地から集まっています。特別支援学校、特別
 支援学級の小・中学生を中心に幅広い参加です。2009年度から高校
 生および卒業生は新たに「おおくまかい」として活動をはじめました。
 <活動日時>毎月1回、土曜日あるいは日曜日・休日に活動。活動時
 間は内容によって変わります。



<活動内容>毎月1回の活動はなるべくバラエティーに富む内容を用
 意し、興味等に応じて参加できるように考えています。例えば、花見、
 キッキング、バーベキュー、もちつき(写真) ボウリング、雪遊び、
 ミニコンサートなど。

<問い合わせ・ボランティア参加希望の方は以下の連絡先までお願いします>

○連絡先：こぐまかい事務局＝幅野勇生 Tel.090-9509-9544 (日中は留守電) Fax082-942-2419
 e-mail=kogumakai1992@gmail.com

広島市立広島特別支援学校 サッカー教室

サッカー教室は、広島市立広島特別支援学校高等部に在籍し、参加を希望した生徒を中心に構成されて
 います。応援していただいているボランティアの方に支えられ、毎月1～2回程度土曜日に練習しています。
 サッカーが好きな人、体を動かすことが好きな人、友だちと一緒に楽しみたい人などが集まり、楽しく
 練習を行っています。似島学園高等養護部と年に1回、交流戦を行ったり、社会人を中心とするチームと
 「せとうちベースカップ」で交流をしたりしています。障がいの程度に関係なく、『参加して良かったな～』
 『楽しかったな～』と感じられるような活動を目指しています。

- 参加するときをお願いしていること
 - ・ 万全な体調で参加すること。
 - ・ 参加は保護者(あるいはヘルパー)の送迎が自力で、保護者の方の責任の元で安
 全に十分注意して行うこと。
 - ・ スポーツ保険に加入し、練習や試合時の事故などについてはその範囲で保障します。



【連絡先】 広島市立広島特別支援学校 大塚佳奈(世話人代表) Tel. 082-250-7101

♪ぞうくんのさんぽ♪

通園時代の仲間と2005年から活動を始め、市立特別支援学校を卒業したメンバーたち。
 今年度より、PTA活動を通じて仲良くなった後輩が加わり新たなスタートを切りました！
 新しい仲間も意識しながら、これまで同様「ゆる～く楽しく♪」有意義な休日にしていきたいです😊

◎活動日 毎月1回(8月を除く)土曜または日曜

◎活動内容 イチゴ狩り・キッキング・バス旅行(甲子園へ
 カープ観戦)・陶芸・初詣・ボウリングなど



しまなみ海道を通過ってミカン
 狩りに行ったよ！

【H29年度の活動より】



ちゅうりっぷの会

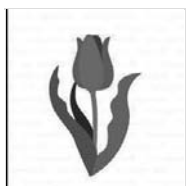

西区を中心に南区、佐伯区から、下は小学生、上は40代前半のなかまが毎月約20人集まります。

みろくの里、花みどり公園などあちこちへ福祉バスで出かけます。ポーリング、バーベキュー、折り紙工作、カレー作り、カラオケ大会、そうめん流しなど、みんなで協力してつくる活動も多く取り入れています。

活動日 毎月1回
活動場所 鈴が峰公民館 福祉バスで野外へ
連絡先

代表 迫田真由美

電話 090-4570-6727



6月は、壬生の花田植えをみんなで見学しました。

カムカムクラブ

安芸区で活動する高等部・社会人の仲間のグループです。

カラオケで思い切り歌ったり、平和マラソンで走ったり、地域のつどいに参加しておしゃべりしたりする中で仲間と交流し楽しい時間を過ごしています。

これからも自分の好きなことをたくさん見つけて余暇を充実させていきたいと思っています。

- ★活動日 毎月1回（土曜日または日曜日）
- ★活動場所 安芸区船越地域福祉集会所 他
- ★参加者 安芸区在住の障害青年（高等部・社会人）
- ★活動内容 カラオケ・野球観戦・平和マラソンなど

<連絡先>池田成美 TEL・FAX 082-823-7117



安芸区障がい児サークル にこにこくらぶ



安芸区と周辺地域に在住の障がいをもつ子どもたちが、休日を有意義に過ごせるように、いろいろな楽しい活動を行っています。また、障がい児を育てている保護者同士の交流も和気あいあいと楽しく行っています。ぜひ、お気軽に遊びに来てくださいね \(\^o^)/ ボランティアの皆様の参加もお待ちしています！（※交通費支給）

※活動日時 毎月1回 土曜日又は日曜日(14:00~16:00) ※活動内容により時間の変更あり

※夏休みにはサマースクールを数回行っています。

※活動場所 安芸区地域福祉センター・瀬野福祉センター 他

※活動内容 乗馬・工作・クッキング・ボウリング・遠足・いちご狩り 他
地域の行事に参加(運動会・交流会・まつり・クリスマス会 他)

※連絡先 山西 庸子 (TEL/FAX 082-893-2749 携帯 090-9415-7594)



障害児・者サークル
もこもこくらぶ

「もこもこくらぶ」は、最近にぎやかになってきた、広島駅北口（エキキタ）あたり（東区二葉学区）で活動している障害児者グループです。おもに中山福祉センターや東区総合地域福祉センターなどで活動しています。現在の参加者は卒業生も含めて12名です。障害は様々で、一番ちびっこは年少さんから上は30代までいます。



30年度もこもこくらぶ活動予定

- お花見 ●バスハイク（倉敷美観地区）
- サンフレッチェを応援しよう！
- クッキング ●クリスマス会
- 初詣 などなど

連絡先 ヨシカワ

電話&ファックス 082-264-3063

Eメール nonomi63@mac.com

グループ名： 明星キッズの会

活動内容：メンバーは、「広島市佐伯明星園」に通園した子どもの父親の会（当時子どもは3歳）と、己斐周辺に住む障がいをもった子どもの母親の会が共同して運営する会です。

広島市周辺の施設、公園、自然を使って以下の活動を毎月行っています。本事業に参加して今年で11年目です。最年少の子どもが高校3年生となりました。取った果物をのせてピザ作りー

親も年をとって、大きくなった子どもに見おろされてきました。この事業は、子どもの成長の確認を支えてくれました。今年も親子共々楽しませていただきます。



- 4月 クッキング / 5月 中央森林公園 / 6月 クアハウス湯ノ山（プールと蛍狩り）
 7月 岩倉温泉キャンプ場でバーベキューと水遊び / 8月 クッキング
 9月 果物狩り / 10月 クッキング / 11月 みかん狩りと魚釣り / 12月 クッキング
 1月 ボーリング / 2月 お好み焼き講習会 / 3月 クッキング

《ゆうあい広島サッカークラブの紹介》

ゆうあい広島サッカークラブは現在16歳～49歳までの青年（女子を含む）30名程度で活動しています。代表、監督、コーチ、スタッフが合わせて9名、他にもサポーターやボランティアの方々にも協力していただきながら、基本的には第2・4日曜日に広島市立広島特別支援学校グラウンドにて練習を行っています。これまで全国スポーツ大会に2回、西日本サッカーフェスティバルに1回、ゆうあいピック大会に3回出場し、全国の強豪チームとも接戦を演じることもあります。全国大会の予選突破を目標に日々練習を重ねつつサッカーを通していろいろな交流を深めています。新規メンバーも随時募集しておりますので、興味がある方はお気軽に下記の連絡先までお知らせください。自分に合った目的で参加して頂けるよう相談にも応じています。よろしくお願いいたします。

【連絡先】 似島学園高等養護部内（担当 大家）
 TEL (082) 259-2165

《ゆうあい広島サッカークラブからのお願い》

- ゆうあい広島サッカークラブは新規メンバーを募集しています！
 - ・療育手帳を所持している15歳以上の方（性別は問いません）
 - ・体力・走力に自信のある方（サッカー経験者は大歓迎です）
 - ・自力で練習場に来ることができる方（主に広島市立広島特別支援学校のグラウンド）
 - ・サッカーが好きでルールを理解して皆と楽しめる方 ……
- ゆうあい広島サッカークラブにサポーターとサポートのご協力・ご支援をお願いしています！
 - ・チーム強化のために練習に協力していただけるボランティア、サポーター
 - ・チームの運営をサポートするためにカンパ・寄付等の財政支援
 - ・チームの練習場所の情報や提供 …… などなど



福木地区障がい児・者サークルきらり

東区の福田、馬木地区の特別支援学校の生徒と卒業生で、地域にある老人ホームのデイサービスルームをお借りして活動しています。

地域の民生委員さんやボランティアさん達と一緒に、講師を招いてビートストレックスで楽しく体を動かしたり、近くの公園で外遊びやカラオケ、料理、クリスマス会など毎月いろいろな楽しみ方を考えて活動しています。

活動日時：毎月第2日曜日 10:00～12:00

活動内容：特別養護老人ホーム虹の里 第1 デイサービスルーム
みんなで楽しい時間を過ごしませんか？

連絡先：森脇 090-4109-6471



くれよんズ★



特別支援学校高等部から社会人までの年齢差が少しあるグループです。毎年同じ活動をするので、見通しをもって参加することができます♪積み重ねが大事ですね！
年齢差を超えてそれぞれが仲間を意識しながら楽しい時間を一緒に過ごし、充実した余暇となるよう毎月1回活動しています。

《活動内容》 バイクング会食、バスハイク、クッキング、体操教室、工芸教室 etc...

マツダスタジアム見学ツアー！！
観戦では見られない舞台裏が見れて
みんな大興奮でした！！

連絡先 『くれよんズ』代表 山村洋美
☎(082)289-8201 ✉aya.ayu.7.12@ezweb.ne.jp



障害のある子どもたちの休日を豊かにするために おおくまかい

＜おおくまかいのスタート 2009～＞

1992年から活動している「こぐまかい」を母体に、2009年度に新たに誕生したのが「おおくまかい」です。「おおくまかい」は、特別支援学校の高校生や卒業生を主な対象とし、活動の準備や片付け、下級生への指導など年齢にふさわしい活動内容を工夫しています。モットーの「休日は本来、楽しいもの！」や活動拠点（主に中区）などは「こぐまかい」と同じです。

＜活動日時＞毎月1回、土曜日あるいは日曜日・休日に活動。活動時間は内容によって変わります。

＜活動内容＞参加者の希望を入れバラエティーに富む内容を用意しています。興味等に応じて参加していただければと思います。例えば、花見、スポーツ大会（写真）、クッキング、バーベキュー、ボウリング、雪遊びなど。

＜問い合わせ・ボランティア参加希望の方は以下の連絡先までお願いします＞

○連絡先：おおくまかい事務局＝幅野勇生 TEL090-9509-9544（日中は留守電） Fax082-942-2419

e-mail=kogumakai1992@gmail.com





発達障がい者 アウトドアサークル

とげがささる

楽しかった思い出は 辛い時苦しい時の
心のお守りになる

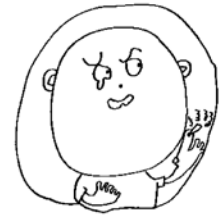

とげがささる

外に出よう！ 楽しもう！

アウトドアを通して強く生きる力を育てよう

【運動基礎能力向上】ウォーキング・海水浴・カヌー・アスレチック・マラソン
【興味・関心の幅拡大】フィッシング・サイクリング・乗馬・くだもの狩り
【社会性・協調性・対人関係強化】ピクニック・ディキャンプ・バーベキュー
【身辺自立、他者との共生力の育成】キャンプ・男子合宿 etc.

(代表) 中 曾 勝 士

障害のある子どもと家族の会 あうあう

西部療育センター「なぎさ園」の卒園生とその家族
9組で結成した団体です。

主に、第1、第3土曜日に集まりボランティアの先生や
大学生さんにもお手伝いに来ていただいて季節ごとの行事をとりいれた
活動をしています。

また、月に数回「親あうあう」を開き、今後の活動について
話し合ったり、親同士のコミュニケーションをとっています。
「スタジアムバックヤード見学」「バーベキュー」「クッキング」
「こども祭りステージ発表」などさまざまな活動に挑戦中。子ども達が
より豊かな余暇を楽しめるよう活動の幅をさらに広げていきたいです。



学生ボランティアさん
による絵本読み



広島市知的障害者バスケットボールチーム

バスケットボールの好きな人が集まって、基礎から
楽しくバスケットボールの練習を行っています。

● 活 動 日 毎月2回 (日曜日9:00~12:00)

● 活動場所 広島市立広島特別支援学校体育館

● 連絡先 三橋 果奈 TEL 082-250-7101





- 30年度 あいうえおにぎり活動内容
- ★江田島で美味しいいちご狩り！
 - ★福祉バスに乗ってみるくの里で遊ぼう！
 - ★きらきら母交響楽団のコンサート♪
 - ★地域のデイサービスのクリスマス会に参加！



『あいうえおにぎり』です

通園施設時代の仲間で集まって
お出かけやクッキングやコンサート鑑賞等を楽しんでいます。
学校、クラスは違っても一緒に余暇活動を楽しみ、成長して
色々な変化があっても変わらない仲良しの友達とあいうえお
にぎりの存在でありたいと思っています。
おにぎりメンバー、まだまだ募集中！！



★ボランティアさんも募集中！

連絡先
あいうえおにぎり
代表 松浦洋子
090-9415-4925

動作法の会

動作法は、トレーナーとマンツーマンでの実践を中心とした訓練です。今年で45年になります。
今年のキャンプは、総勢55人で、グリーンヒル郷原で開催しました。

- * 活動日・・・毎月1回(第4土曜日)
- * 活動場所・・・広島市心身障害者福祉センター
- * 活動内容・・・機能改善訓練
- * 連絡先・・・磯本 優子 TEL・FAX 0823-23-0278



出島ヒップホップ

出島ヒップホップはダンスの好きな本校高等部生徒と卒業生が集まったグループです。

外部講師を迎えて、月に1~2回、ヒップホップダンスの練習を行っています。「障害児こどもまつり」や「みなとフェスタ」でステージ発表をしています。そんな私たちと一緒に楽しく踊りませんか？

連絡先 082-250-7101

広島市立広島特別支援学校 高等部 江口まで



私たちは広島大学附属東雲中学校を卒業した高等部1年生～すでに定年を迎えられた大先輩まで、幅広い年代が集うグループ「東雲」です。

月に一度、世代を超えて縦横ナナメ?の絆を深めつつ料理教室やボーリング大会、小中学生たちと一緒に運動会・クリスマス会などを楽しんでいます。飛び込み参加も歓迎です! 気軽にお声がけくださいね(^_^)

代表 安森 博幸 (082) 282-2597



G.W 最終日、呉市蒲刈にいちご狩りに行きました♡
少し肌寒かったけどみんなと一緒になら平気! 平気!



ミーチャ★クラブ



作業所の仲間と在校生が集まり、毎月お出かけしています。今年には東京ディズニーにチャレンジしました☆多
充実した行事盛りだくさんですので、ぜひご入会ください
(^)/

代表 三上佳子 090-8065-5470

こんにちは、マイキーズ+ (プラス) です!

私たちは、おもに南区に住んでいる知的障害児(者)の活動グループです。年齢は小学生から青年まで、余暇活動の充実を願いに南区社協と連携をとりながら、福祉バスを利用してのお出かけや文化的活動などを一人一人の思いを大切にしながら集団で楽しんでいます。子ども達も人との出会いから得る事が多いので、いろんな方とつながってほしいと思っています。子ども達と一緒に活動を楽しんでいただける方、簡単な企画をしていただける方など、どなたでも大歓迎です。

まずは、連絡して頂けたらと思います。ボランティアの方ご連絡をお待ちしています!



★ 活 動

日時 月1回(不定期)
場所 南区役所別館、福祉バスや公共交通機関
を利用してのお出かけ
内容 山登り、製作活動、福祉バスを利用してのバスハイク
おりづるタワー、マロンの里 など

★ 連 絡 先

・マイキーズ+代表 中島 恵
TEL(090)8608-0666

市立特別支援学校児童生徒の地域活動推進事業実施要綱

(目的)

第1条 この事業は、市立特別支援学校児童生徒に対して、地域における交流の促進や社会生活に必要な事項を学ぶ機会を提供するとともに、完全学校週5日制の実施に伴い、活動の場づくりを推進し、児童生徒がより充実した生活を送ることができるようにするため、それらの活動を行う事業に対し、助成金を交付する。

なお、助成金の交付に関しては、広島市補助金等交付規則（以下、「規則」という。）に定めるもののほか、この要綱の定めるところによる。

(助成金交付の対象)

第2条 助成金を交付する事業（以下、「助成事業」という。）の実施主体は、市立特別支援学校に在籍する児童生徒を対象に地域活動を行う地域住民団体等の運営関係者等で組織する市立特別支援学校地域活動推進事業運営委員会とする。

2 助成事業は、次に掲げる事業要件のいずれも満たすものとする。

- (1) 市立特別支援学校に在籍する児童生徒を含むもの
- (2) 企画等の段階から障害のある児童生徒を参画させて行うもの
- (3) 月に1回以上、土曜日等に継続して活動するもの（ただし夏季休業中はこの限りでない。）

3 助成事業は、概ね、次に掲げる活動内容のいずれかにあてはまるものとする。

- (1) 地域との連携や余暇・文化活動の充実を深める活動
- (2) 障害のある児童生徒の理解・啓発を深める活動
- (3) 自然体験や地域の人々との協働を深める活動
- (4) 障害のある児童生徒の社会参加と自立を促す活動

4 前3項の規定にかかわらず、広島市又は広島市が資本金、基本金その他これらに準ずるものを出資した法人等からの補助金等を受けて実施する事業については、本事業の助成対象外とする。

5 助成事業は、助成金の交付を決定した日の属する年度の末日までに行われるものとする。

(助成対象経費等)

第3条 助成金は、助成事業の実施に必要な経費（以下、「助成対象経費」という。）に対し2分の1の額とし、1助成事業あたり9万円を限度とする。

(助成金交付の申請及び決定)

第4条 助成金の交付を受けようとする市立特別支援学校地域活動推進事業運営委員会は（以下、「申請団体」という。）、助成金交付申請書に次に掲げる書類を添えて、事業実施前までに市長に提出しなければならない。

- (1) 事業計画書
- (2) 予算書
- (3) その他市長が必要と認める書類

2 市長は、前項の規定により、事業が適当であると認めたときは、助成金の交付を決定し、申請団体に通知するものとする。

(助成金交付の条件)

第5条 助成金の交付には、次に掲げる条件を付するものとする。

- (1) 助成金の内容又は予算を変更(ただし、項目ごとの金額の10%を超えない範囲での変更を除く。)しようとするときは、事業計画変更申請書を提出し、市長の承認を受けること。
- (2) 助成事業を中止し、又は廃止しようとするときは、事業中止・廃止申請書を提出し、市長の承認を受けること。
- (3) 助成事業が予定の期間内に完了しないとき、又は助成事業の遂行が困難となったときは、遅滞なく市長に報告してその指示を受けること。
- (4) 助成事業の収支については、そのつど証拠書類を取り揃え、又帳簿を備えてその予算の出納の一切の事項を明確に記入しておくこと。

2 市長は、助成金の交付の決定を受けた申請団体等が、次の各号のいずれかに該当する場合には、交付の決定を取り消し、又は変更し、既に交付した助成金の全部又は一部を返還させることができる。

- (1) 助成金の交付の決定の内容又はこれに付した条件、その他規則、本要綱、又はこれらに基づく指示等に違反したとき。
- (2) 助成事業の決算総額が予算総額に比して著しく減少し、予算の執行が不相当と認められるとき。
- (3) 虚偽の申請その他の不正な手段により助成金の交付を受けたとき。

(実績報告)

第6条 助成金の交付を受けた申請団体等は、助成事業を完了したときは、その完了の日から40日以内又は当該年度の末日のいずれかの早い日までに、事業実績報告書に次に掲げる書類を添えて、市長に提出しなければならない。

- (1) 事業実施報告書
- (2) 決算書
- (3) その他市長が必要と認める書類

(その他)

第7条 この要綱に定めるもののほか、本事業の実施に関し必要な事項は別に定める。

附則

この要綱は、平成15年4月1日から施行する。

附則

この要綱は、平成16年4月1日から施行する。

附則

この要綱は、平成19年4月1日から施行する。

附則

この要綱は、平成21年4月1日から施行する。

【編集後記】

今年度のゆいマップのテーマは「つながる喜び えがお咲く！」ということで、これまでゆいマップを開いても「この先どうするの？」と思われた方々に、**もっと身近に感じて頂きたい！ どんどん参加して欲しい！**という思いで作成してみました。学校に通っている間はまだいろんな所でつながりがありますが、これから学校を卒業して社会に出た我が子たちの行き場を、ひとつでも多く増やしてあげて余暇の充実になるように、そして保護者同士もつながりあっていけるように、このゆいマップが活用されることを願います。

【発行元】

広島市立広島特別支援学校内 地域活動推進事業運営委員会
〒734-0013
広島市南区出島四丁目1番1号
Tel 082-250-7101 Fax 082-250-7102

【協力】

広島市ボランティア情報センター
〒732-0822
広島市南区松原町5番1号
広島市総合福祉センター
(BIGFRONT ひろしま 6階)
Tel 082-264-6408 Fax 082-264-6416

