# 図画工作　作品紹介

げんきにゴーゴー5ねんせい

5年生3学期では、お正月を表現した書初め、

節分に向けて鬼の顔の版画や貼り絵に取り組みました。

それぞれの表現の仕方で素敵な作品が完成しました。

## ☆書初め☆

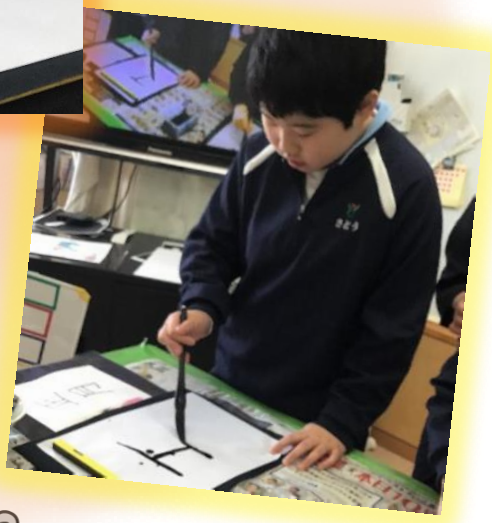

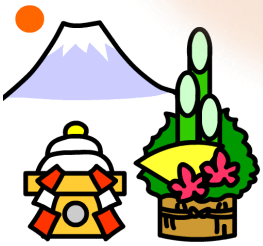

## ☆鬼の版画・面作り☆